津南町 辰ノ口地区 土砂災害ハザードマップ

図中の「土砂災害警戒区域」は、土砂災害警戒区域等における土砂災害防止対策の推進に関する法律に基づき設定されたものです。
土砂災害警戒区域では、土砂災害による危害のおそれがありますので、大雨などの際には早めの自主避難を心がけてください。

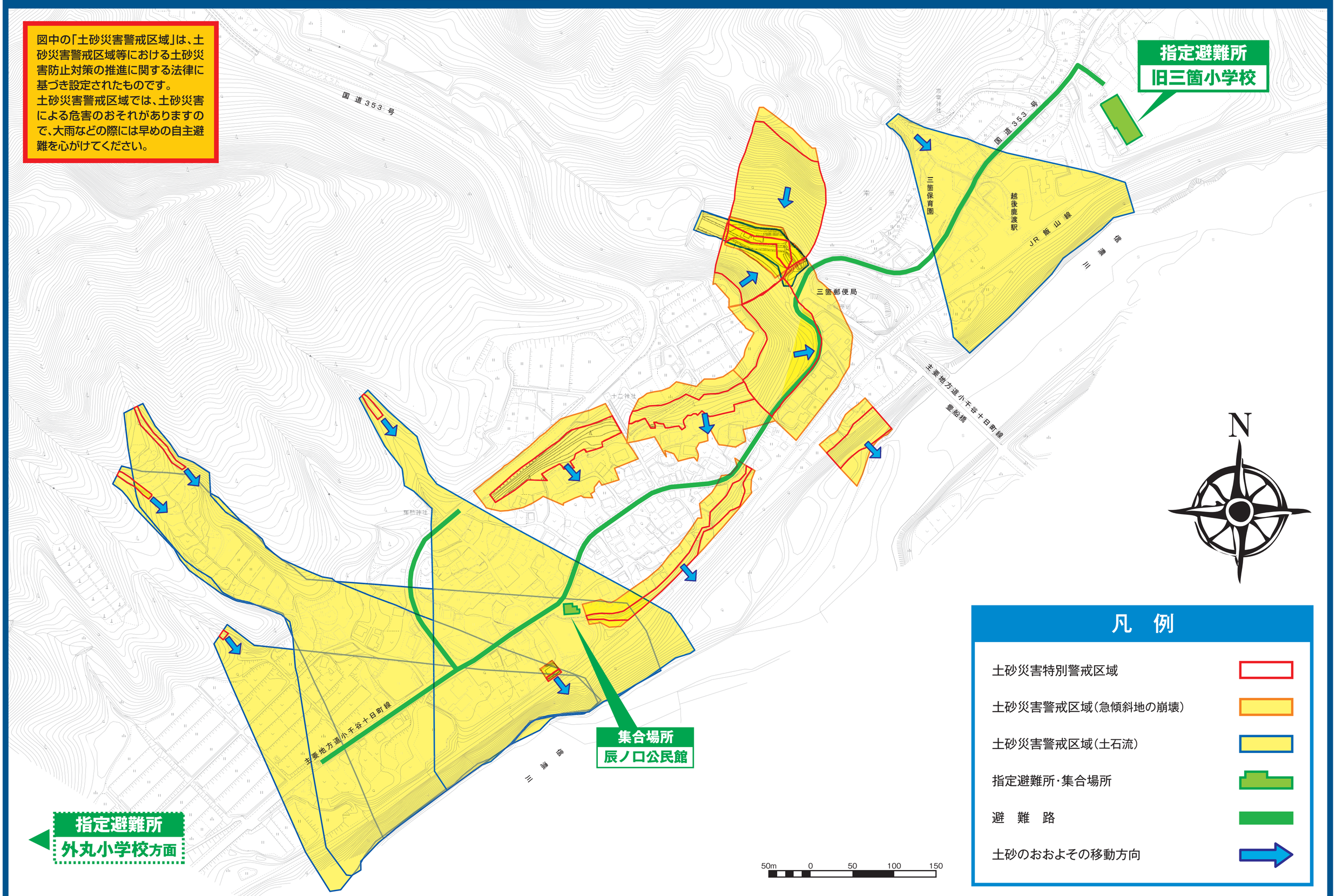

新潟県ホームページでの土砂災害に関する情報提供

土砂災害警戒情報システムのホームページ

【パソコン】
http://doboku-bousai.pref.niigata.jp/sabou/index.html

【携帯電話】
http://doboku-bousai.pref.niigata.jp/sabou_m/

雨量に関する情報や土砂災害発生の危険度などを見る事が出来ます。

【土砂災害危険度メッシュ図】

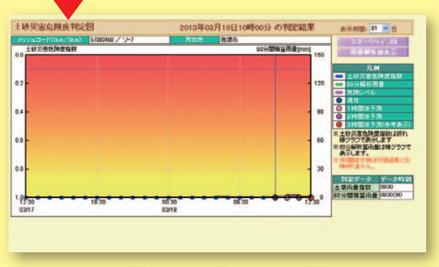

【土砂災害危険度判定図】

～土砂災害警戒情報とは～

土砂災害警戒情報は、大雨による土砂災害発生の危険性が高まったときに、市町村長が住民へ避難勧告等を適切に行えるように支援するとともに、住民自らの避難判断にも参考となるよう新潟県と気象庁が共同で発表する情報です。

豪雨時及び災害発生時の連絡方法

新潟県
砂防課 ⇔ 危機対策課

- **新潟県 十日町地域振興局 治水課** TEL.025-757-5399
- **津南町総務課** TEL.025-765-3112
  【情報収集】
  ●河川水位 ●降雨状況
  ●浸水被害
- **十日町地域消防署 南分署** TEL.025-765-2480（火災・救急は119番へ）

◎防災行政無線
◎防災メール
集落区長 自主防災組織
津南町消防団 第2分団

警戒注意！　通報　報告

住　民

●区長等に電話連絡します。各集落の連絡網で全世帯に周知します。
●広報車や消防団車両が地域を巡回し情報を伝えます。
●防災行政無線や防災メールにより災害情報を提供します。

土砂災害とは

がけ崩れ（急傾斜地の崩壊）

地中にしみこんだ水分が土の抵抗力を弱め、雨や地震などの影響によって斜面が崩れ落ちる。

前兆現象
●がけからの水がにごる
●がけに亀裂が入る
●小石がぱらぱら落ちてくる

土石流

山腹、川底の石や土砂が長雨や集中豪雨などによって、一気に下流へと押し流される。

前兆現象
●山鳴りがする
●雨が降り続いているのに、川の水位が下がる
●急に川の水が濁り、流木が混ざっている

地すべり

斜面の一部あるいは全部が、地下水の影響と重力によってゆっくりと斜面下方に移動する。

前兆現象
●地面に亀裂、段差ができる
●樹木が倒れる
●斜面から水がふき出す

避難するためには

弱少 ― 雨の降り方 ― 強多

■テレビ・ラジオから大雨警報・土砂災害警戒情報が発表されたとき
家の裏側の渓流や斜面に注意し、異常が見られたら急いでその場から離れてください。

～早期避難を心がけましょう～
土砂災害は、いつどこで起こるかを正確に予測することが難しいので、土砂災害から命を守るためには、少しでも日頃と比べておかしいなと感じたら早めに避難することが重要です。またそのような場合には役場等への連絡もお願いします。

■津南町役場から避難準備情報が発令されたとき
家の裏側の渓流や斜面に異常が見られたら急いでその場から離れてください。家族との連絡や貴重品・重要物等の非常用持出品を用意して避難の準備をしてください。避難に時間のかかる方は避難を始めてください。

■津南町役場から避難勧告が発令されたとき
町では避難所を開設しています。指定された避難所へ至急避難してください。

■津南町役場から避難指示が発令されたとき
避難されていない人は、早急に町が指定した避難所に避難してください。近くに指定された避難所が無い場合は、直ちに警戒区域外の安全な場所に避難して身の安全を確保してください。

緊急時の連絡先

我が家の避難場所:

電話番号:

連絡先	電話番号（025）
津南町役場	765−3111
新潟県十日町地域振興局	757−5515
旧三箇小学校（指定避難所）	763−2051
辰ノ口公民館	763−3541

家族の連絡先と避難時のメモ

【この土砂災害ハザードマップに関するお問い合わせ先】
津南町総務課 TEL.025-765-3112
〒949-8292 新潟県中魚沼郡津南町大字下船渡戊585

平成25年3月作成